MARVEL
25TH
ANNIVERSARY
X-MEN
75¢
205
MAY
02461
APPROVED BY THE COMICS CODE AUTHORITY
© 1986 MARVEL COMICS GROUP
71486 02461

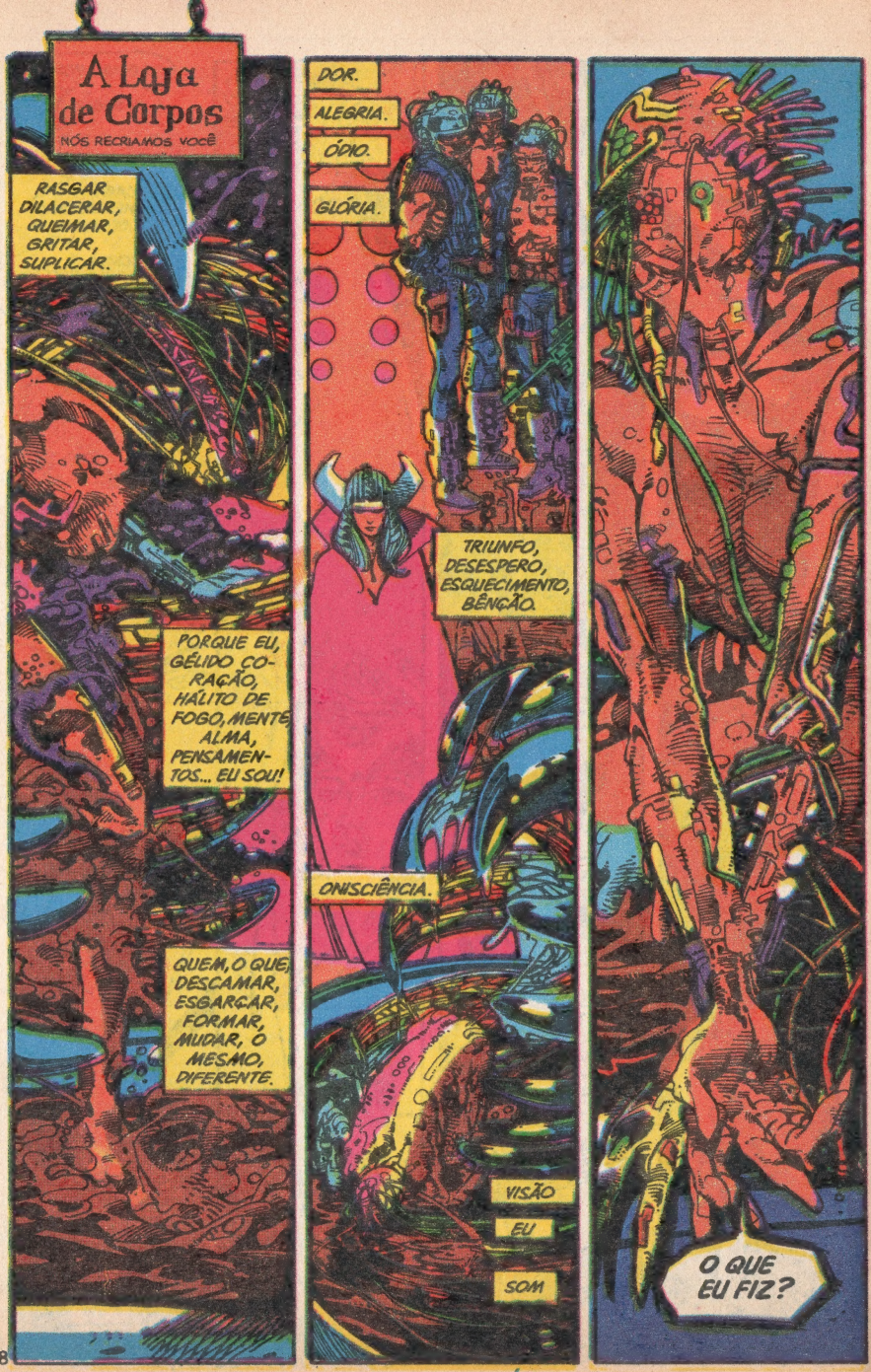
A Loja de Corpos
NÓS RECRIAMOS VOCÊ
RASGAR DILACERAR, QUEIMAR, GRITAR, SUPLICAR.
PORQUE EU, GÉLIDO CORAÇÃO, HÁLITO DE FOGO, MENTE, ALMA, PENSAMENTOS... EU SOU!
QUEM, O QUE, DESCAMAR, ESGARÇAR, FORMAR, MUDAR, O MESMO, DIFERENTE.
DOR.
ALEGRIA.
ÓDIO.
GLÓRIA.
TRIUNFO, DESESPERO, ESQUECIMENTO, BÊNÇÃO.
ONISCIÊNCIA.
VISÃO
EU
SOM
O QUE EU FIZ?

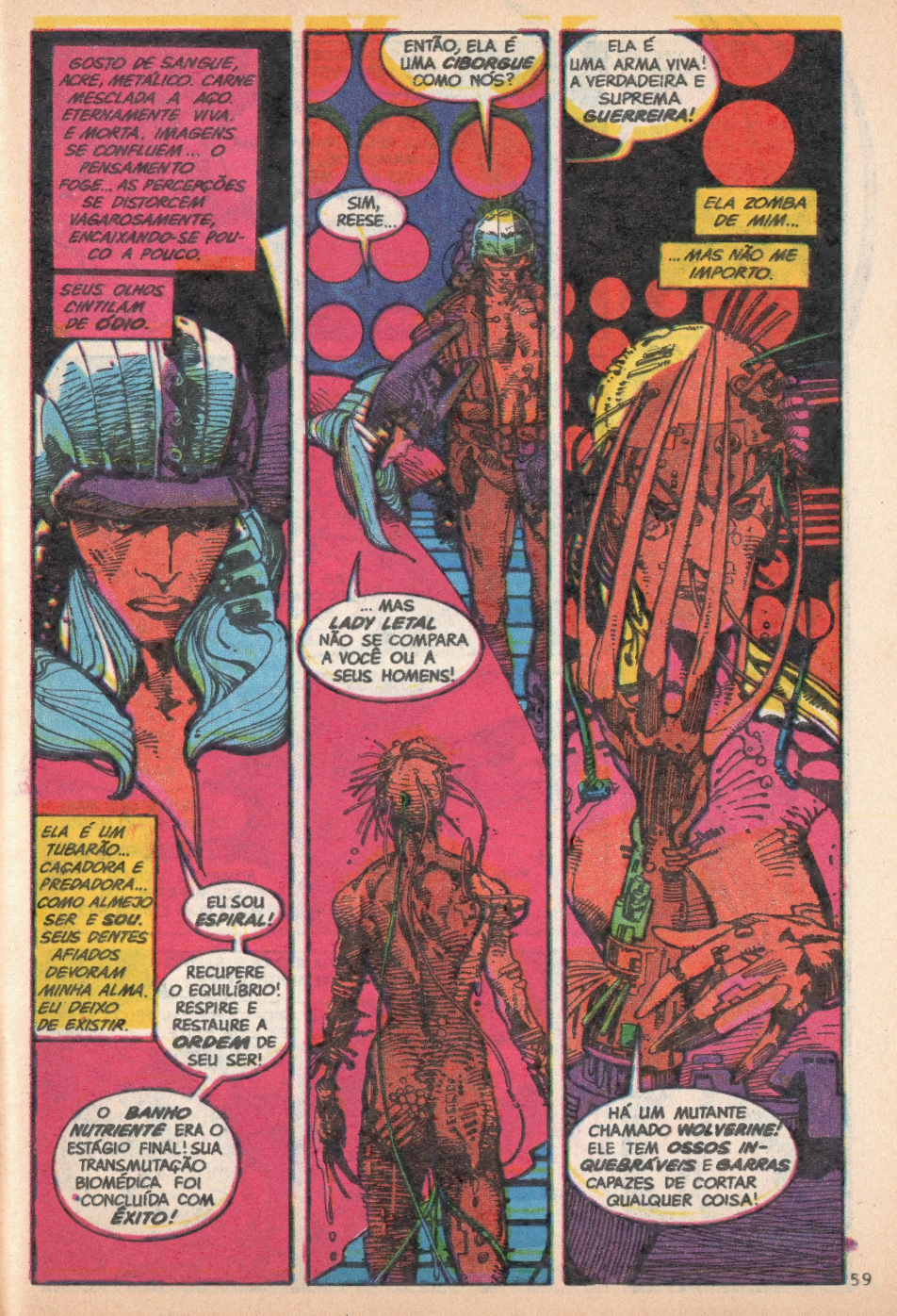
GOSTO DE SANGUE, ACRE, METÁLICO. CARNE MESCLADA A AÇO. ETERNAMENTE VIVA. E MORTA. IMAGENS SE CONFLUEM... O PENSAMENTO FOGE... AS PERCEPÇÕES SE DISTORCEM VAGAROSAMENTE, ENCAIXANDO-SE POUCO A POUCO.
SEUS OLHOS CINTILAM DE ÓDIO.
ELA É UM TUBARÃO... CAÇADORA E PREDADORA... COMO ALMEJO SER E SOU. SEUS DENTES AFIADOS DEVORAM MINHA ALMA. EU DEIXO DE EXISTIR.
EU SOU ESPIRAL!
RECUPERE O EQUILÍBRIO! RESPIRE E RESTAURE A ORDEM DE SEU SER!
O BANHO NUTRIENTE ERA O ESTÁGIO FINAL! SUA TRANSMUTAÇÃO BIOMÉDICA FOI CONCLUÍDA COM ÊXITO!
ENTÃO, ELA É UMA CIBORGUE COMO NÓS?
SIM, REESE...
... MAS LADY LETAL NÃO SE COMPARA A VOCÊ OU A SEUS HOMENS!
ELA É UMA ARMA VIVA! A VERDADEIRA E SUPREMA GUERREIRA!
ELA ZOMBA DE MIM...
... MAS NÃO ME IMPORTO.
HÁ UM MUTANTE CHAMADO WOLVERINE! ELE TEM OSSOS INQUEBRÁVEIS E GARRAS CAPAZES DE CORTAR QUALQUER COISA!

"O MESMO, MILADY..."
"... PODE SER DITO DE VOCÊ!"
MAS O PROCESSO PODE SER REVERTIDO?
VOCÊ CONCORDOU QUE, NO FIM DA MISSÃO, RESTAURARIA MINHA HUMANIDADE, ASSIM COMO A DE MEUS COMPANHEIROS!
A LOJA DE CORPOS...
...GARANTE SATISFAÇÃO...
"... OU SEU DINHEIRO DE VOLTA!"
BELO ACORDO!
ACHA QUE ELE VAI SER CUMPRIDO, REESE?
E ISSO IMPORTA?
PIOR NOSSA SITUAÇÃO NÃO PODE FICAR! PRA GENTE VOLTAR A SER O QUE ERA, NÓS PRECISAMOS MATAR...
... AQUELE QUE MAIS ODIAMOS NO MUNDO!
HUMANOS IDIOTAS! DESEJAM FAZER UM PACTO COM O DEMÔNIO...
...ACREDITANDO QUE SAIRÃO DELE TOTALMENTE ILESOS!
DOMO ARIGATÔ, ESPIRAL! PELO QUE FEZ ESTA NOITE...
...ESTOU ETERNAMENTE GRATA!
LADY YURIKO...O PRAZER FOI TODO MEU!

PORTO DA RUA SUL, RIO LESTE, MANHATTAN.
COM MINHA IDADE, PAPAI PILOTOU UM AVIÃO NUMA MISSÃO SUICIDA CONTRA NOSSOS INIMIGOS... MAS FALHOU, RETORNANDO HUMILHADO PARA CASA.
ELE PASSOU O RESTO DA VIDA TENTANDO COMPENSAR ESSA VERGONHA... E NISSO TAMBÉM FALHOU. AGORA, SEU DÉBITO DE HONRA RECAIU SOBRE MEUS OMBROS.
A CHAVE DE TUDO É WOLVERINE E O SEGREDO GUARDADO EM SUA MENTE GARJIN.
PRETENDO CUMPRIR MINHA MISSÃO A QUALQUER PREÇO. HOJE, UM DE NÓS IRÁ SE CURVAR AO OUTRO...
... OU SERÁ DESTRUÍDO.
BETTS! CRIANÇAS! VAMOS, SENÃO A GENTE PERDE O CORO DE NATAL!
JÁ LAVOU AS MÃOS, KATIE? QUER AJUDA?
NÃO, TIA! OBRIGADA!
O QUE ELA PENSA QUE EU SOU... UM NENÊ? JÁ FIZ CINCO ANOS!
DROGA!
QUERO ENXUGAR AS MÃOS, MAS A TOALHA ESTÁ MUITO ALTA!

A TIA RANDOLPH NÃO TÁ OLHANDO!
VOU USAR MEU PODER DE CHISPINHA PRA DESINTEGRAR A ÁGUA!
SSSSSSSSS

QUE BARULHO FOI ESSE, KATIE?
SEI LÁ! EU NÃO OUVI NADA!

JÁ TÔ PRONTA, TIA!
ÓTIMO! EU NÃO QUERO PERDER NENHUMA MÚSICA!

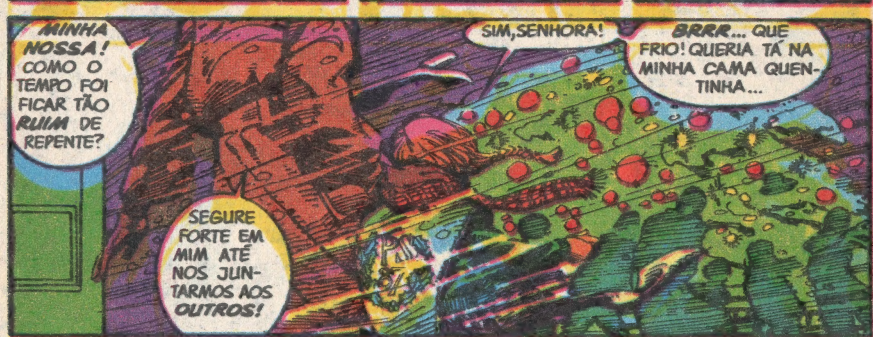
MINHA NOSSA! COMO O TEMPO FOI FICAR TÃO RUIM DE REPENTE?
SEGURE FORTE EM MIM ATÉ NOS JUNTARMOS AOS OUTROS!
SIM, SENHORA!
BRRR... QUE FRIO! QUERIA TÁ NA MINHA CAMA QUENTINHA...

GRAUKKK
QUE FOI ISSO?
TIA RANDOLPH, ALGUÉM TÁ GRITANDO!

REESE, O MACON FOI ABATIDO!
QUEM PODIA IMAGINAR QUE AQUELE MUTANTE IA CONSEGUIR SE MEXER DEPOIS DO QUE LETAL FEZ COM ELE?
OHCH!
OWHWW!!

AQUELE HOMEM BATEU NA GENTE! ELE TÁ ARMADO!
TIA RANDOLPH! CADÊ VOCÊ?!
TIA...

Os Fabulosos X-MEN

Animal Ferido

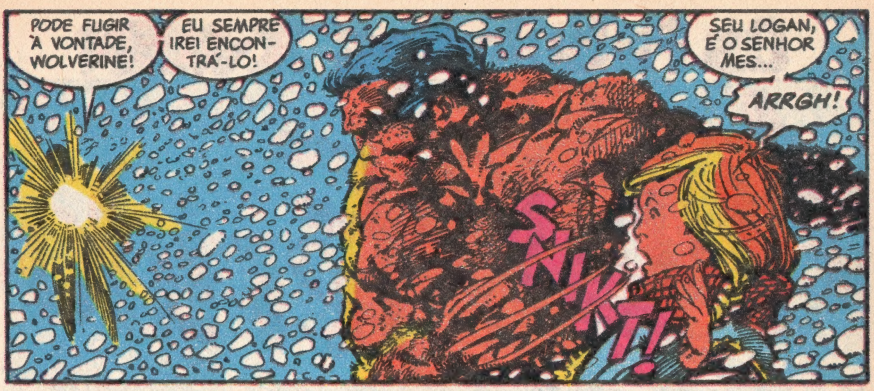
PODE FUGIR À VONTADE, WOLVERINE!
EU SEMPRE IREI ENCONTRÁ-LO!
SEU LOGAN, É O SENHOR MES...
ARRGH!
SNIKT!

AS GARRAS...
ELAS SÃO PARTE DO SENHOR?
O-O SENHOR NÃO VAI ME MACHUCAR, VAI?
EEEEEOOOO
JESS... OLHE!
A POLÍCIA!
ELES VÃO ME AJUDAR... MAS E O SEU LOGAN? SERÁ QUE O COITADO FEZ ALGUMA COISA ERRADA?
ELE VAI SER PRESO?!
RRRRR

VOCÊ AÍ... AFASTE-SE DA MENINA!
O CARA DEVE SER DOIDO, SID! TÁ ATÉ ROSNANDO!
EI! ME LARGA!
SOLTA A MENINA!
ELE TÁ FUGINDO! CHAME REFORÇO, ANN!
SEU WOLVERINE, O QUE O SENHOR TÁ FAZENDO? AQUELES GUARDAS ERAM AMIGOS!

PÁRA! PÁRA!
EU PENSEI QUE O SENHOR FOSSE MEU AMIGO!

EU TÔ COM MEDO!
NÃO! EU NÃO VOU FICAR COM MEDO!
QUEM TEM MEDO É CRIANCINHA...

...E EU JÁ TÔ BEM CRESCIDA!
EU SOU A CHISPINHA...
...DO QUARTETO FUTURO!
POW!

SOLTEI UMA BOLA DE ENERGIA...
...QUE ESTOUROU BEM NA NOSSA FRENTE!
¡RRRC! A NEVE ME MOLHOU TODA!

É MELHOR FUGIR ENQUANTO DÁ!
SÓ QUE, ANTES...

...VOU DESINTEGRAR ESTA CESTA DE LIXO PRA CONSEGUIR MAIS ENERGIA! PODE SER QUE EU PRECISE!

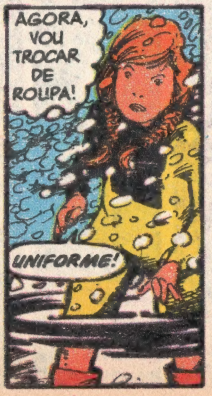
AGORA, VOU TROCAR DE ROUPA!
UNIFORME!

NÃO! ELE É UM X-MAN... UM AMIGO!
AMIGO NÃO MACHUCA AMIGO, SEU LOGAN! POR QUE O SENHOR FEZ ISSO?

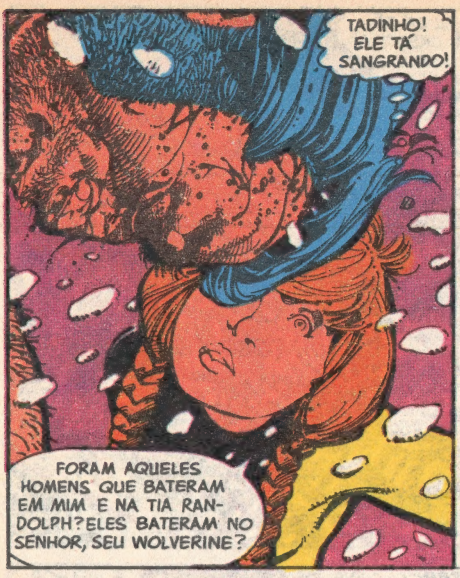
TADINHO! ELE TÁ SANGRANDO!
FORAM AQUELES HOMENS QUE BATERAM EM MIM E NA TIA RANDOLPH? ELES BATERAM NO SENHOR, SEU WOLVERINE?

APOSTO QUE O SENHOR NÃO É MALVADO... SÓ TÁ COM MEDO!
VAMOS SAIR DAQUI! TÁ NEVANDO TANTO QUE NEM DÁ PRA ENXERGAR!
EU NÃO SEI ONDE A GENTE TÁ, NEM PRA ONDE IR!

ELE NÃO RESPONDE! FICA SÓ ROSNANDO QUE NEM CACHORRO!
JUDIARAM TANTO DO POBREZINHO QUE ELE ATÉ ESQUECEU COMO SE FALA!
RRR
LUZES!

ELE RUGIU! DEVEM SER OS BANDIDOS!
LEVANTA, SEU LOGAN! SE NÃO FICAR EM PÉ, ELES VÃO PEGAR O SENHOR!
ISSO!

ASSIM!
AGORA, VEM!

"ELES TÃO CADA VEZ MAIS PERTO!"
"SERÁ QUE JÁ VIRAM A GENTE?"

ANDA!

ONDE SERÁ QUE TEM TELEFONE? SE EU ACHASSE UM, PODIA LIGAR PRO QUARTETO FUTURO, OU PROS AMIGOS DO WOLVERINE, OS X-MEN!

E SE EU ME PERDER E NÃO ACHAR MAIS O CAMINHO DE VOLTA?

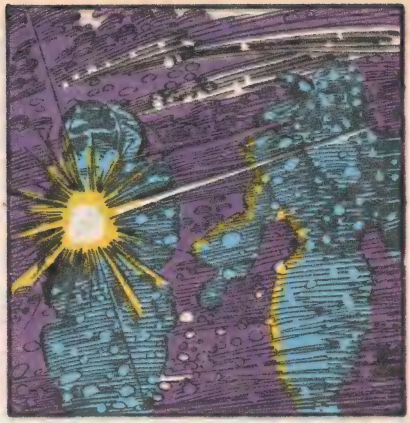

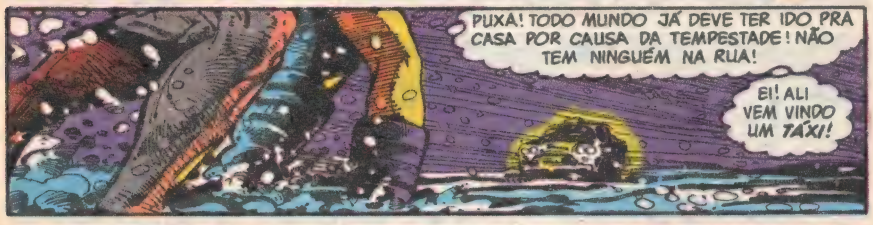
PUXA! TODO MUNDO JÁ DEVE TER IDO PRA CASA POR CAUSA DA TEMPESTADE! NÃO TEM NINGUÉM NA RUA!
EI! ALI VEM VINDO UM TÁXI!

TÁXI! TÁXI!
O QUE ESTÁ FAZENDO NA RUA NUMA NOITE DESTA, MENINA?

M-MEU TIO... ELE APANHOU DUNS HOMENS MALVADOS!
É... FIZERAM UM BELO ESTRAGO NO COITADO!

NÃO SE PREOCUPE, MEU BEM! VOU LEVAR SEU TIO PRO HOSPITAL AGORA MESMO!
OBRIGADA!

MAS VAI DEPRESSA! ACHO QUE TÃO SEGUINDO A GENTE!

CALMA, SEU LOGAN! TUDO VAI DAR CERTO!
SNIKT
WOLVERINE!?!
TASH!
RUUUTH!
AIEYAIEIEIEIEEE
EI! CÊ FICOU DOIDO? LARGA DE...
BLAM!
BOOM!
BOOOM
...MI'IMMM!
WOLVERINE!
ELE SALVOU O MOTORISTA, MAS AINDA...
A PRIMEIRA REAÇÃO DA JOVEM É CHORAR. AS LÁGRIMAS CARREGAM EMOÇÕES ÁRDUAS DEMAIS PARA SEREM EXPRESSAS PELA VOZ OU POR GESTOS.
NESSE TERRÍVEL INSTANTE, A DOR DE WOLVERINE TORNA-SE A DELA TAMBÉM...
... BEM COMO SUA FORÇA...

... QUE A CAPACITA A RESISTIR...
... E LHE PERMITE CONTINUAR AVANÇANDO.
A GENTE TÁ CAINDO!
UM BURACO... AIII...
... NO CHÃO... UIII...
U LI4UGLAAPGH!
M-MEU NARIZ... TÁ SANGRANDO!
E TUDO POR CULPA SUA, SABIÁ?
POXA... DESCULPA! EU NÃO QUERIA TER FALADO ASSIM...
BOKU WA DARE?
O QUÊ?
O SENHOR FALOU!
SÓ QUE EU NÃO ENTENDI NADA...
SVIKT!
< O QUE... SOU EU?>
< POR QUE NÃO SEI...>
<...QUEM SOU EU?>

NOVAMENTE, OS OLHOS DE KATIE SE ENCHEM DE LÁGRIMAS...
...SÓ QUE, DESTA VEZ...
...PELA ANGÚSTIA DE WOLVERINE.
SEM UNIFORME!
A-ACHO QUE ISTO VAI DEIXAR O SENHOR BEM QUENTINHO!
O PAPAI ME OLHOU DESSE JEITO...
DOMO... DOMO ARIGATÔ!
...QUANDO MEU TIO MORREU! PARECIA QUE ELE TINHA PERDIDO UMA COISA MUITO IMPORTANTE!
É A MESMA COISA... COMIGO... KATIE!
SEU LOGAN! O SENHOR TÁ SE LEMBRANDO! TÁ BOM DE NOVO!
A-AINDA NÃO...
...MAS TÔ CHEGANDO LÁ...
...GRAÇAS A VOCÊ!
DO MESMO JEITO... QUE MEU FATOR DE CURA TÁ ARRUMANDO MEU CORPO... ELE JÁ COMEÇOU A CONSERTAR MINHA CABEÇA!
OH-OH! OS CARAS AINDA TÃO NA MINHA COLA! VEM COMIGO!
MAIS DEVAGAR! NÃO POSSO CORRER TANTO!
NÃO ATIRE, REESE!
NÃO! QUERO RESERVAR PARA MIM ESSE PRAZER!
EU POSSO ACERTAR FÁCIL...
ELES TÃO VINDO PRA CÁ!

EU VOU DESINTEGRAR ESSES BANDIDOS AGORA MES...
NÃO!
SEI QUE PODE FAZER ISSO, MAS NÃO VOU DEIXAR!
EU SÓ QUERO AJUDAR...
VOCÊ JÁ ME AJUDOU BASTANTE!
ESSES CARAS SÃO VELHOS INIMIGOS MEUS, KATIE!
EU CUIDO DELES! VAI SER UMA BRIGA BEM FEIA!
E O QUE É QUE EU FAÇO?
A COISA MAIS DIFÍCIL QUE JÁ FEZ...
... E TALVEZ A MAIS CORAJOSA!
QUERO QUE CONFIE EM MIM!
MULHER IDIOTA! DEVIA TER DEIXADO A GENTE APAGAR O CARA! ELE É DOIDO!
A GENTE TAMBÉM É!
SNIKT
REESE... PROXIMIDADE A-1-A!
bip bip bip
AARRGGGGG
SKUKT!
LADY LETAL, COLE FOI ABATIDO!
A BARRA TÁ PESANDO! A GENTE CONTINUA OU NÃO?
FAÇA O QUE QUISER, REESE! EU FICO!
AZAR SEU...

"... E, NA CERTA, MEU TAMBÉM!"
"REESE, A MENINA TORNA WOLVERINE VULNERÁVEL!"
TEMOS QUE FAZER DELA NOSSO REFÉM!
NÃO VAI SER FÁCIL! O SENSOR DE PROXIMIDADE DISPAROU!
ELE TÁ AQUI!
bip bip bip
PEGUEI EM CHEIO!
ATIREI À QUEIMA-ROUPA!
VBOM!
ELE NUNCA PODERIA SOBREVIVER...
ENGANO TEU, BABACA!

REESE!
RESPONDA, REESE!
<ESTÁ PERDENDO SEU TEMPO!>
<ELE ESTÁ MORTO...>
<...E LOGO VOCÊ TAMBÉM!>
<EU REZEI MUITO PARA QUE NOSSO DUELO TERMINASSE ASSIM!>
< CAÇA E CAÇADOR... AMBOS GUERREIROS... FRENTE A FRENTE... SOZINHOS...>
<...EXPURGANDO OS PRÓPRIOS PECADOS COM SANGUE...>
<... MUNIDOS APENAS DE SUAS CAPACIDADES, CORAGEM E AÇO...>
<...PARA GARANTIR A PRÓPRIA SALVAÇÃO!>

<POR QUÊ, YURIKO? NÃO PRECISAVA SER ASSIM...>
<EU SOU A FILHA DE MEU PAI... COMPROMISSADA COM SEUS SONHOS E HONRADA PELO SEU NOME!>
<ELE ESTÁ MORTO, E OS SONHOS DELE ERAM INSANOS!>

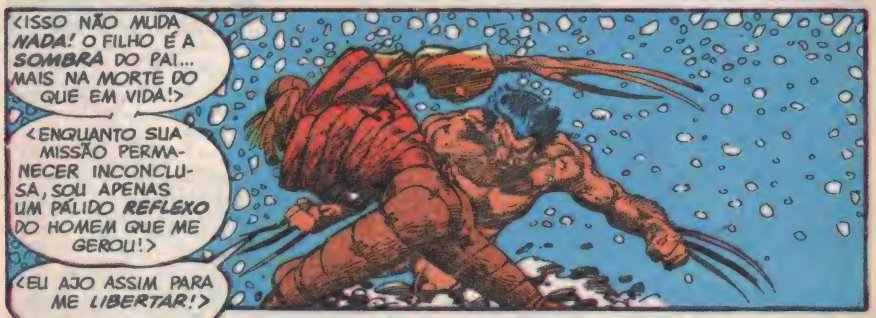
<ISSO NÃO MUDA NADA! O FILHO É A SOMBRA DO PAI... MAIS NA MORTE DO QUE EM VIDA!>
<ENQUANTO SUA MISSÃO PERMANECER INCONCLUSA, SOU APENAS UM PÁLIDO REFLEXO DO HOMEM QUE ME GEROU!>
<EU AJO ASSIM PARA ME LIBERTAR!>

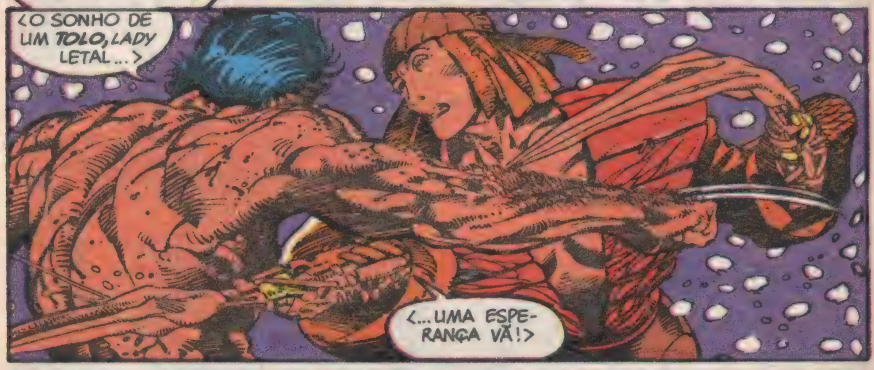
<O SONHO DE UM TOLO, LADY LETAL...>
<...UMA ESPERANÇA VÃ!>

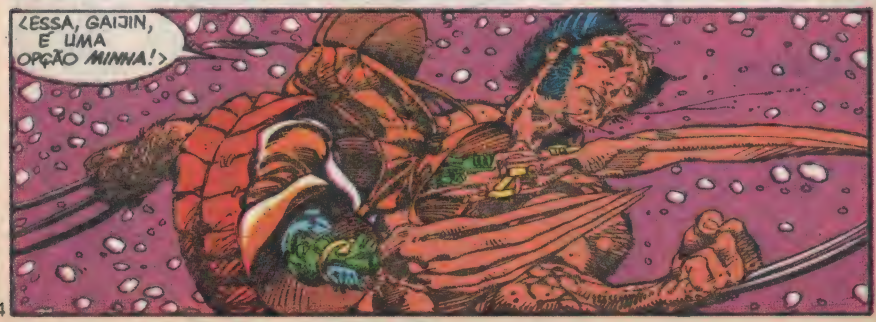
<ESSA, GAIJIN, É UMA OPÇÃO MINHA!>

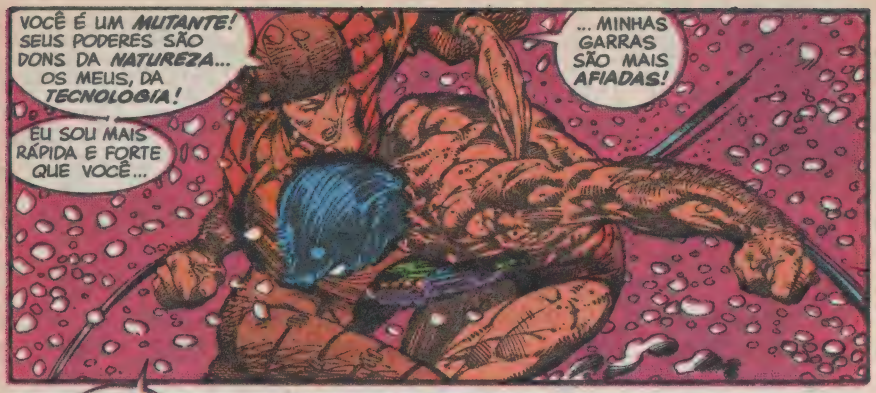
VOCÊ É UM MUTANTE! SEUS PODERES SÃO DONS DA NATUREZA... OS MEUS, DA TECNOLOGIA!
... MINHAS GARRAS SÃO MAIS AFIADAS!
EU SOU MAIS RÁPIDA E FORTE QUE VOCÊ...

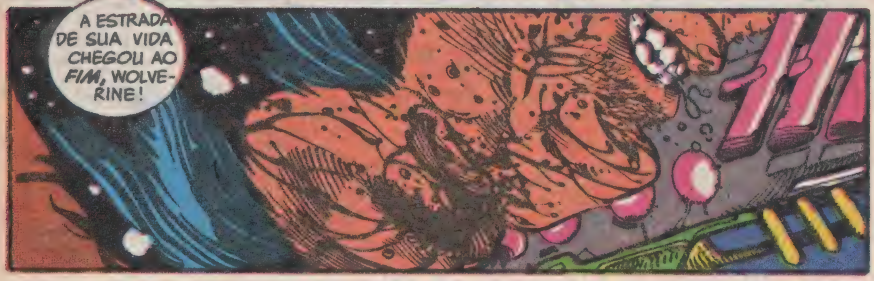
A ESTRADA DE SUA VIDA CHEGOU AO FIM, WOLVERINE!

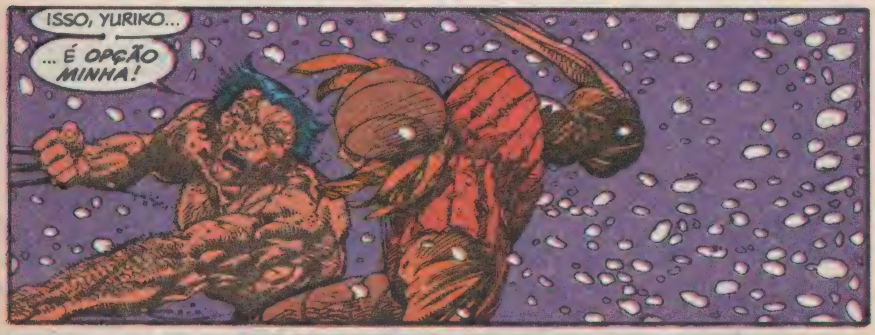
ISSO, YURIKO...
... É OPÇÃO MINHA!

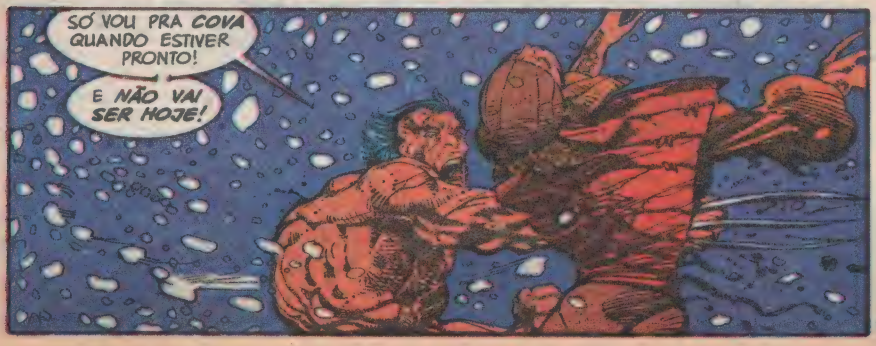
SÓ VOU PRA COVA QUANDO ESTIVER PRONTO!
E NÃO VAI SER HOJE!

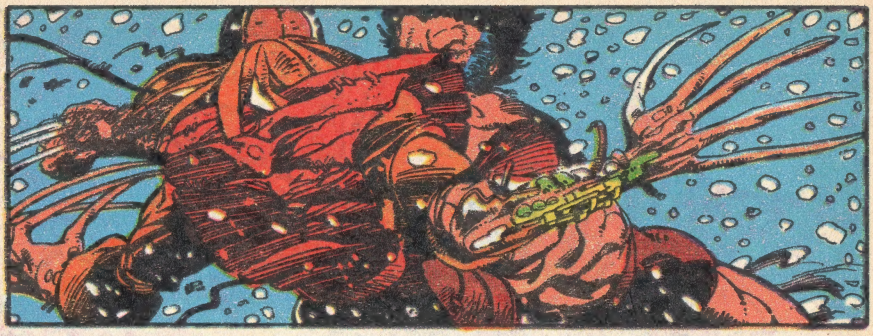

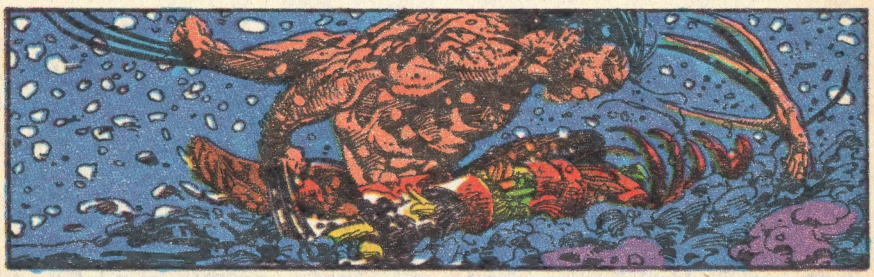

MEU DEUS!
YURIKO?!
F-FOI NECESSÁRIO...
... ME TORNAR IGUAL A VOCÊ...
SÓ PRA ME MATAR?
COMO PÔDE DEIXAR QUE TE FIZESSEM ISSO? VOCÊ JOGOU FORA UMA HUMANIDADE QUE EU DARIA TUDO PRA TER!
TEU VELHO DEVE TÁ ORGULHOSO NO TÚMULO! VOCÊ É IGUALZINHA A ELE!
EU FALHEI! MINHA VIDA NÃO ME PERTENCE!
VOCÊ ACHA QUE FUGINDO ASSIM ACABAM OS PROBLEMAS, NÉ?

SÓ QUE ISSO NÃO VAI SER TÃO FÁCIL!

VOCÊ ME TRANSFORMOU DE NOVO NUM *ANIMAL*, YURIKO!

ME LEVOU DE VOLTA PRA UMA ÉPOCA...

...QUE EU ACHEI QUE TINHA *ESQUECIDO!*

TANTO O ANIMAL COMO O HOMEM TÊM QUE TER RAZÃO PRA MATAR!

EU NÃO VEJO NENHUMA AQUI!

O ELO QUE NOS LIGA SÓ PODE SER ROMPIDO PELA *MORTE!*

PAI... ENQUANTO O SENHOR BLOQUEAR MEU CAMINHO...

...MEU ESPÍRITO SE MANTERÁ APRISIONADO!

TENHA PIEDADE, EU IMPLORO... *LIBERTE-ME*, WOLVERINE!

PRIMEIRO, *MEREÇA* ISSO!

SNAKT

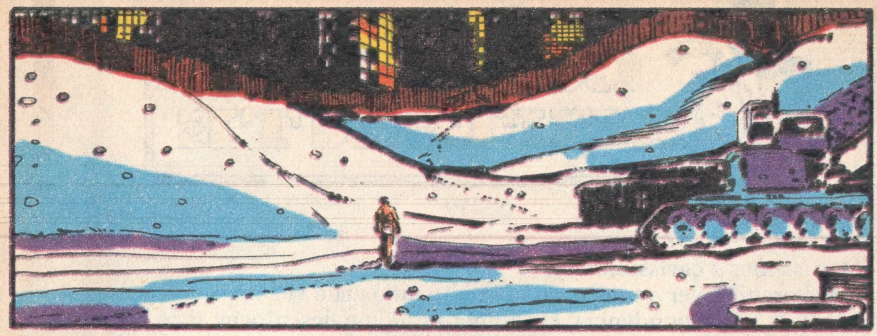

PODE OLHAR AGORA, CHISPINHA!
TÁ TUDO BEM!

EU FIZ O QUE O SENHOR ME PEDIU, SEU LOGAN!
NÃO VI NEM OUVI NADA!
ÓTIMO!

O QUE ACONTECEU?

TEM UMA PARTE EM MIM QUE É SELVAGEM COMO UM ANIMAL, KATIE... SÓ QUE EU SOU HUMANO, NÃO UM BICHO!
ISSO FAZ COM QUE EU POSSA ESCOLHER ENTRE MUDAR OU CONTINUAR COMO JÁ FUI! SÓ QUE TEM GENTE QUE PREFERE NÃO MUDAR!
QUE NEM AQUELA MOÇA E OS AMIGOS DELA?
É!

EU FIQUEI COM MUITO MEDO DO SENHOR!
E AINDA TÁ?
UM... POUQUINHO!

DAQUI PRA FRENTE, MENINA, VOCÊ VAI TER SEMPRE UM AMIGO PRA PROCURAR QUANDO QUISER!
O SENHOR, TAMBÉM!

VEM, BAIXINHA! A TEMPESTADE TÁ PASSANDO!
EU VOU TE LEVAR PRA CASA!
FIM